ARENA ONE
intelligent hospitality

Wegbeschreibungen zur Allianz Arena

Allianz Arena

Anreise mit dem PKW über die A 9

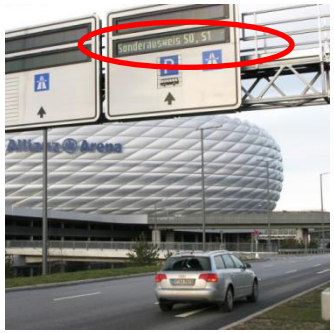

1. Sie nehmen die Ausfahrt **Fröttmaning-Süd (73)** und folgen der Beschilderung **Sonderausweis S0 I S1**, halten Sie sich dabei **links**
2. Machen Sie einen **U-Turn** und biegen Sie **links** in die gegenüberliegende Fahrbahn ab
3. Halten Sie sich **rechts** und fahren Sie an der **Zufahrt Sonderausweis S0 I S1** in die Allianz Arena ein
4. Nennen Sie beim Pförtner Ihren **Firmennamen I Namen I Veranstaltungsnamen** und halten Sie sich links
5. Parken Sie links im **Parkhaus S1** auf der **Ebene 0**

Anreise mit dem PKW über die A 99

1. Sie nehmen die Ausfahrt **Fröttmaning-Nord (12b)** und folgen Sie der Beschilderung zur **Arena,**

   halten Sie sich dabei an die Beschilderung **Sonderausweis S0 I S1**

2. Fahren Sie am **Busparkplatz vorbei** und folgen Sie weiterhin der Beschilderung **Sonderausweis S0 I S1**

3. Halten Sie sich **rechts** und fahren Sie an der **Zufahrt Sonderausweis S0 I S1** in die Allianz Arena ein

4. Nennen Sie beim Pförtner Ihren **Firmennamen I Namen I Veranstaltungsnamen** und halten Sie sich links

5. Parken Sie links im **Parkhaus S1** auf **Ebene O** und begeben sich anschließend in Richtung **Welcome Zone West**

Anreise mit den öffentlichen Verkehrsmitteln

1. Fahren Sie mit der **U6** in **Richtung Garching Forschungszentrum** und steigen Sie an der Haltestelle **Fröttmaning** aus
2. Folgen Sie der Beschilderung zur **Arena**
3. Gehen Sie auf den **linken Besucherweg** direkt auf die Arena zu
4. Auf der Höhe des Ballons mit der Aufschrift „Tickets“ finden Sie **linkerhand das Servicegate**
5. **Klingeln** Sie hier und nennen Ihren **Namen I den Firmennamen I den Veranstaltungsnamen**
6. Laufen Sie die Rampe hinunter und halten Sie sich links, in Richtung **Welcome Zone West**

Zugang zur Welcome Zone West

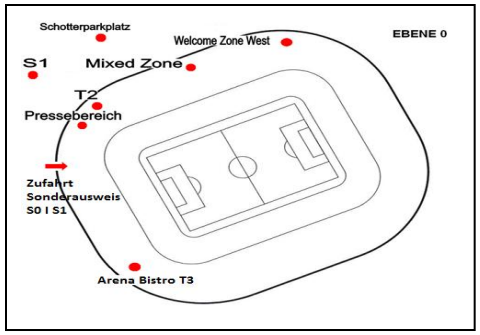

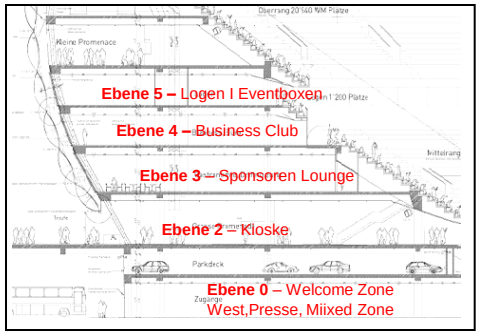

1. Vom **Parkhaus S1** folgen Sie der Beschilderung zur **Welcome Zone West** (ca. 3 Gehminuten)
2. Vom **Servicegate** gehen Sie die Rampe hinunter und biegen am Ende **links** ab, folgen Sie der Beschilderung zur **Welcome Zone West**
3. Die Welcome Zone West ist **7 Tage** in der Woche, **24 Stunden** lang besetzt und unter der Telefonnummer **+49 89 2005 1002** erreichbar
4. Von dort aus orientieren Sie sich an der individuellen **Beschilderung** zu Ihrem Veranstaltungsraum
5. Mit den **Rolltreppen** gelangen Sie zur **entsprechenden Ebene**

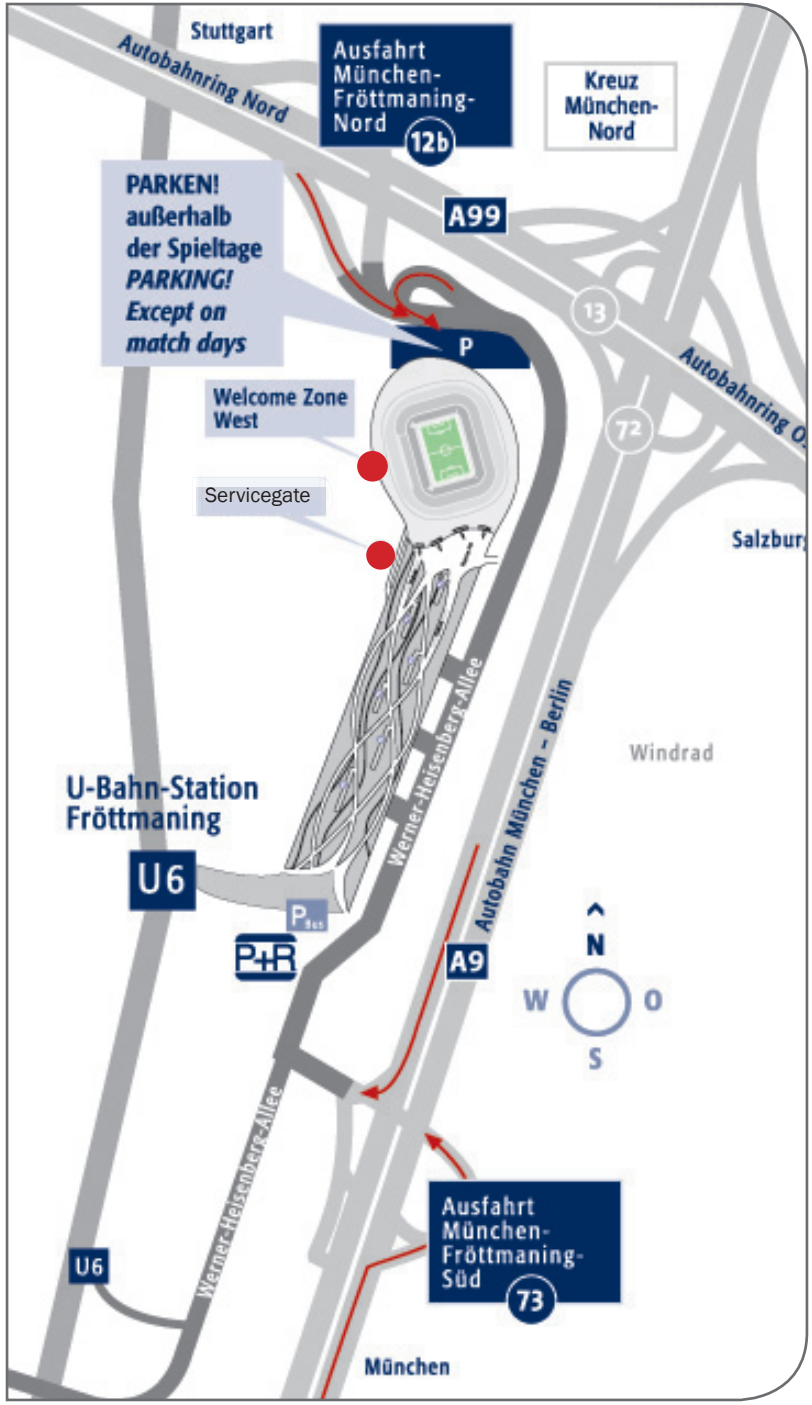

Nichtspieltag | U-Bahn | Welcome Zone West

ARENA ONE
intelligent hospitality

Alle Wege führen in die Arena!

Anfahrt an Nicht-Spieltagen mit der U-Bahn

- Fahren Sie mit der **U 6 Richtung „Garching Forschungszentrum“** und steigen Sie an der **U-Bahn-Station „Fröttmaning“** aus.
- Folgen Sie der **Fußweg-Beschilderung** zur Allianz Arena.
- Gehen Sie weiter in Richtung der Allianz Arena.
- Vor der Arena gehen Sie bitte ganz links zum **„Servicegate“**. Bitte einfach klingeln und sich anmelden.
- Gehen Sie über die Rampe eine Ebene tiefer und am Ende nach links in Richtung der **„Welcome Zone West“**.
- Wir freuen uns auf Sie!

Tagesaktuelle Fahrpläne und einen Routenplaner finden Sie online unter www.mvv-muenchen.de

Arena One GmbH
Werner-Heisenberg-Allee 25 | 80939 München | arena-one.com
Fon: +49 89 323 76-5646 | Mail: viplounge@arena-one.com

Gesamtübersicht